

# ほん ぞん ご本尊

ご本尊 / いちよう・きく

お申し込み  
フォーム  
はこちら

門信徒  
・  
一般用



寺院用



ご本尊には、「<sup>えぞう</sup>絵像」と「<sup>みょうごう</sup>名号(南無阿弥陀仏)」の2種類があります。(どちらも<sup>あみだによらい</sup>阿弥陀如来を表しています)



絵像

名号：南無阿弥陀仏

## お脇掛け

ご本尊の両脇に掛けるお掛軸をお脇掛けといい、「<sup>そしごえい</sup>祖師御影」・  
「<sup>れんしごえい</sup>蓮師御影」または「<sup>くじみょうごう</sup>九字名号」・「<sup>じゅうじみょうごう</sup>十字名号」が対になっています。  
※いずれの対のお掛軸をお選びいただいてもかまいません。

## 表装の種類

表装(掛軸の素材や模様など)の種類には<sup>きんらん</sup>金襴・<sup>きり</sup>桐・<sup>ふじ</sup>藤の3種類があります。

授与にかかる<sup>みょうがきん</sup>冥加金については大きさや表装によって異なりますので、裏面の冥加表をご参照ください。

※松表装は2021(令和3)年4月1日をもって廃止となりました。

## お掛軸の大きさ

種別	寸法(縦cm×横cm)※	種別	寸法(縦cm×横cm)※
二十代特小 (桐のみ)	17.0 × 8.5	七十代	42.4 × 15.2
二十代	19.7 × 9.1	百代	51.5 × 18.2
三十代	27.3 × 9.1	百五十代	66.7 × 24.2
五十代	34.8 × 12.1	二百代	79.0 × 29.4

※寸法の横は金軸の部分を除きます。※上記より大きいお掛軸についてはお問い合わせください。



※写真は二十代(金襴)です。

# いちよう・きく

お仏壇の設置が難しい住宅においてもご本尊を安置していただけます。

※それぞれにご絵像と六字尊号があります。



## いちよう

みょうがきん  
冥加金 **50,000円**  
荷造送料 **1,500円**

縦24cm×横19cm×奥行9cm



## きく

みょうがきん  
冥加金 **39,000円**  
荷造送料 **1,500円**

縦17.2cm×横10.3cm×奥行2.9cm

# けい こうほんぞん 携行本尊(絵像)

お申し込み  
フォーム  
はこちら

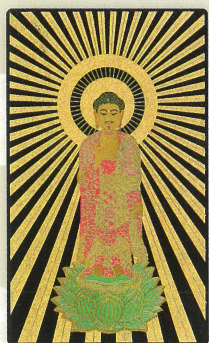

みょうがきん  
冥加金 **10,000円**  
荷造送料 **1,000円**

縦90mm×横55mm×厚み2mm  
漆ブラック調バイオプラスチック

## 携行本尊関連商品のご案内

※下記関連商品は【取扱い】先からお求めください。



- ・二つ折携行本尊入(4種)
- ・ホック付き携行本尊袋(3種)
- ・携行本尊ケース(茶・白)
- ・本尊スタンド(丸型・角型)他

【取扱い】開明社(西本願寺売店)  
Tel.075-341-4397



携行本尊専用  
レーザーケース(3種)

【取扱い】  
井筒法衣店WEBカタログ  
Tel.0120-075-720



携行本尊専用  
フレーム&台座

【取扱い】いのりオーケストラ  
オンラインショップ  
www.inori-orchestra.net



誰もが、ただ、いい場所。

西本願寺  
NISHI HONGWANJI

さんぱいきょうかぶ めんもつがかり  
本願寺 参拝教化部 免物係

TEL:075-371-5181(代) / FAX:075-371-7601  
〒600-8501 京都府京都市下京区堀川通花屋町下ル 本願寺寺務所

## 在家免物冥加表

種 別	仕 様	本尊(絵像)	本尊(六字)	祖師聖人 蓮如上人	各一冊 九字 十字 尊号
二十代 19.7×9.1	金欄	¥50,000	¥50,000	¥50,000	¥100,000
	桐	¥35,000	¥35,000	¥35,000	¥70,000
	藤	¥25,000	¥25,000	¥25,000	¥50,000
二十代特小 17.0×8.5	桐	¥35,000			
三十代 27.3×9.1	金欄	¥50,000	¥50,000	¥50,000	¥100,000
	桐	¥35,000	¥35,000	¥35,000	¥70,000
	藤	¥25,000	¥25,000	¥25,000	¥50,000
五十代 34.8×12.1	金欄	¥52,000	¥52,000	¥52,000	¥104,000
	桐	¥37,000	¥37,000	¥37,000	¥74,000
	藤	¥27,000	¥27,000	¥27,000	¥54,000
七十代 42.4×15.2	金欄	¥78,000	¥78,000	¥78,000	¥156,000
	桐	¥48,000	¥48,000	¥48,000	¥96,000
	藤	¥36,000	¥36,000	¥36,000	¥72,000
百代 51.5×18.2	金欄	¥82,000	¥82,000	¥82,000	¥164,000
	桐	¥51,000	¥51,000	¥51,000	¥102,000
	藤	¥38,000	¥38,000	¥38,000	¥76,000
百五十代 66.7×24.2	金欄	¥125,000	¥125,000	¥125,000	¥250,000
	桐	¥70,000	¥70,000	¥70,000	¥140,000
	藤	¥45,000	¥45,000	¥45,000	¥90,000
二百代 79.0×29.4	金欄	¥150,000	¥150,000	¥150,000	¥300,000
	桐	¥90,000	¥90,000	¥90,000	¥180,000
	藤	¥62,000	¥62,000	¥62,000	¥124,000
三百代 100.0×36.4	金欄	¥330,000		¥330,000	
	桐	¥270,000		¥270,000	
五百代 139.4×48.5	金欄	¥560,000		¥560,000	
	桐	¥450,000		¥450,000	
一貫代 184.8×63.6	金欄	¥900,000			
	桐	¥750,000			
い ち よ う 24.0×19.0×9.0		¥50,000	¥50,000		
き く 17.2×10.3×2.9		¥39,000	¥39,000		
御本尊 九字 尊号三ツ折 十字 15.0×20.5	桐 藤	¥35,000 ¥27,000			
携行本尊(絵像) 9.0×5.5×0.2	漆ブラック調 (ハイブリッド 素材)	¥10,000			
懐中名号 10.5×14.5 8×11.5	大形		¥7,000		
	小形		¥6,000		

## 在家荷造送料一覧表

	基 本	追加(1増毎)	要相談
二十代～二百代・きく	5幅まで ¥1,500	¥100	11幅以上
三百代～五百代	1幅につき ¥1,500	¥500	
一貫代	2幅まで ¥5,500	¥1,500	
い ち よ う	2幅まで ¥1,500	¥300	8幅以上
三ツ折・携行本尊(絵像) 懐中名号・小本和讃	10幅(冊)まで ¥1,000		11幅以上
御 聖 教	3冊まで ¥1,500	¥100	8冊以上

## 御聖教等冥加表

種 別	仕 様	冥 加
校点三部経 27.5×9.0×11.0	天地金	¥23,000
	紺	¥16,000
大本和讃 19.0×13.0×6.5	金欄	¥18,000
	黒	¥13,000
小本和讃 12.5×9.0×2.5		¥4,000
御加御文章 27.0×21.0×2.5	金欄	¥21,000
	黒	¥11,000
御文章ひらがな版 27.0×21.0×2.5 19.0×13.0×1.0	大本	¥19,000
	小本	¥9,000
小本御文章 19.0×13.0×2.5	金欄	¥10,000
	黒	¥6,000
声明集 18.0×13.0×2.5		¥11,000
礼讃 17.5×9.0×2.5		¥5,000
御伝鈔 26.0×18.0×2.0		¥12,000
本典 18.0×13.5×3.5	和装	¥5,000
	洋装	¥6,000
式嘆徳文 34.5×12.0×6.0		¥22,000
御裏法名		¥2,000
木仏点検	寺院用	¥70,000
	門徒用	¥50,000
御巧御消息		¥70,000

- 註1 冥加金を添えて参拝教化部免物係宛お申し込みください。
- 註2 免物の返品、取り換えはいたしませんので、あらかじめ採寸の上、お申し込みください。なお、表記の寸法は金軸を除きます。
- 註3 冥加金(荷造送料含)のご送金は、現金書留にてご送金ください。この場合、免物内容、数、住所等を明記した申込用紙をご同封ください。
- 註4 寺院からの申込みに関し、FAXで申し込みいただけます。この場合、発送時に同封いたします振替用紙にて、ご送金ください。
- 註5 寺院からの申込み以外は、入金確認後の発送となります。(FAX不可)
- 註6 郵便振替で冥加金をご送付の際、通常払込料金加入者負担での払込はご遠慮ください。
- 註7 三百代・五百代・一貫代のお申し込みは、ご授与までに日数(約3ヶ月)を要します。調製期間につきましては、申込者宛ご連絡いたします。
- 註8 授与数・送付数が多い場合は、あらかじめ参拝教化部免物係へご相談ください。
- 註9 その他ご不明の点がありましたら、参拝教化部免物係までお問い合わせください。

誰もが、ただ、いい場所。



西本願寺  
NISHI HONGWANJI

さんばいきょうかぶ めんもつがかり  
本願寺 参拝教化部 免物係

TEL:075-371-5181(代) / FAX:075-371-7601  
〒600-8501 京都府京都市下京区堀川通花屋町下ル 本願寺寺務所