



4月1日
携行本尊の
交付を
始めました。

私

あみだ
阿弥陀さまがご一緒

仏さまは私とともに

2021(令和3)年4月1日から、新たな

在家免物ざいけめんもつ「携行本尊けいこうほんぞん(絵像)」の交付を始めました。

携行本尊は、核家族化や生活環境の変化に伴い、お仏壇がない家庭が増えたことや、進学、就職、入院などで実家を離れる方が増えたことを背景に、いつでもどこでも「阿弥陀さまがご一緒」というコンセプトのもと制定いたしました。



どんな時も 阿弥陀さまが 一緒に

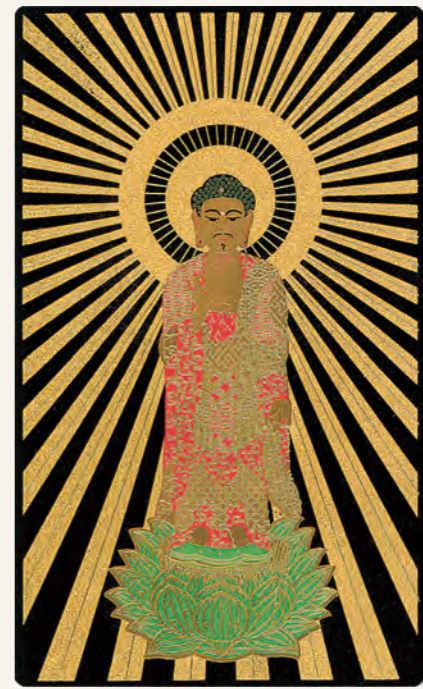

携行本尊〈原寸大〉

かつては多くのご家庭にお仏壇があり、日々の生活の中で、仏さまに手を合わせ、家族の中で日常的に「誰が見ていなくても仏さまは見ておられるよ。いつも仏さまと一緒にだよ」という会話がありました。しかし、核家族化は、日本各地に急速に「仏さま」といえば「亡くなった方」と考える現代人も多いようです。そして、新型コロナウイルス感染症が続く今、多くの人が不安や孤独を感じ、自死をする人も増えているのは大変悲しいことです。

「携行本尊」を常に身に付けたり、自分の部屋にご安置するなどして、どんな状況にあっても「独りじゃないよ、いつも一緒にだよ」とよびかけてくださる阿弥陀さまに抱かれて、心豊かな生活を送っていただきたいと願っております。



西本願寺 執行長
武田 昭英

携行本尊の交付に 密着しました



01 西本願寺の 龍虎殿へ

「自宅にお仏壇を置くスペースがなく、阿弥陀さまをご安置することを諦めていました」と、お話しくださったお二人が携行本尊をお迎えするまでに密着しました。

まず向かったのは、西本願寺 龍虎殿 1階の参拝教化部！

職員から携行本尊の説明を受けています。冥加金は10,000円です。



02 付属品(ケース・スタンド)購入

携行本尊の交付が終わり、付属品を見に行きます。

西本願寺では伝道本部 1階の売店「法輪」や聞法会館売店「開明社」の他、大谷本廟「本廟会館売店」でもお求めいただけます。

種類がたくさんあり迷ってしまいますね。

実際に
お参りしているところを
見せてもらいましょう！

03へ



03 ご自宅や外出先で

「法話を聴聞したくてもお寺まで参拝に行くのは予定が合わないな」と思っていたけれど、最近はYouTubeでも配信されているのでありがたいです。

「携行本尊」をパソコンの横に置いて、お寺のように阿弥陀さまの前で聴聞することができました。



持ち運びも

家ではパソコンで、出先ではスマートフォンで法話の動画を見るので、小さなサイズの携行本尊の存在を知ってすぐお迎えしたいと思いました。出かける際も持っていくのは、うれしく思います。



04 携行本尊の交付先 付属品購入先

「携行本尊」の大きさは縦90ミリ×横55ミリ×厚さ2ミリで、素材は、漆器のような美しさと持ち歩いても大丈夫なように耐久性を兼ね備えた「漆ブラック調バイオプラスチック」です。

常に身につけていただくことを目的とし、耐久性はありますが、携行する際には、破損や汚れることのないよう、ご本尊として大切にお持ちください。

携行本尊は、西本願寺の龍虎殿または大谷本廟で直接お申し込みできる他、電話(参拝教化部075-371-5181)やホームページからもお申し込みになります。

「お西さん」で検索



お部屋にご安置する際のスタンドや携行する際のケースをさまざまにそろえていますのでご活用ください。
(境内売店等で別売・問い合わせは開明社075-341-4397)

参拝者の声

部屋にお仏壇を置こうかと迷っていましたが、また部屋のインテリアにも合えばいいのにと悩んでいました。携行本尊は、現代の住宅事情にも合い、スタンドもおしゃれです。

西本願寺に参拝にきました。マンションで暮らす子どもにも贈りたいと思い申し込みさせていただきました。これから大事にしたいと思います。

御堂法話・ YouTubeチャンネル

本願寺での【仏さまのお話】が変わりました！はじめての方、少しだけ聞いてみたい方、お気軽にパソコンやスマートフォンからお聴聞ください！

お西さんの 法話

・「お西さんの法話」(毎日11時/御影堂) ※YouTube配信なし。
・「お西さんの土曜法話」(毎週土曜日17時/聞法会館1階) ※YouTubeチャンネル<お西さんの法要行事>にて配信中。



常例布教

・「晨朝」(毎日7時頃/御影堂) ※YouTube配信なし。
・「昼座」(毎日14時/聞法会館1階) ※YouTubeチャンネル<お西さんの常例布教>にて配信中。



法要行事

大谷本廟納骨・永代経総追悼法要

期日 6月5日(土)～8日(火)

時間 各日一座勤修 明著堂
 一、挨拶・法名奉呈 午後1時50分
 二、法要 午後2時

※法要終了後にご法話がございます

詳細・最新情報は、大谷本廟ホームページにてご確認ください。



西本願寺 執行長カレー <レトルト>



「執行長カレー」5,000食突破！

おかげさまで、執行長カレーが販売累計5,000食(通常版・精進版合わせて)を突破しました！全国で法要や催事の記念品等としてご利用いただいています。今日はその一つをご紹介します。

品秀寺仏教婦人会(広島市安芸区)主催で行われる「花まつり法座」では、毎年お斎の接待をしていますが、今年は新型コロナウイルス感染症のため、お斎の接待を断念する事態に。その代わりにご参拝の皆さまに執行長カレーを配付しました。大変喜ばれ、中には、「親戚にご法事などの集まりで配りたい」との声もありました。

『執行長カレー<レトルト>540円(税込)』下記の売店・法輪で販売しています。

- 西本願寺ショップ ・伝道本部1階売店 ・間法会館1階売店
- 大谷本廟ショップ ・本廟会館ロビー売店

※その他、門前の開明社店舗や京都市内のホテル売店等で販売いたします。

(販売元)株式会社 茫 TEL.075-351-1137

精進バージョンも
大好評発売中！



和食・食事処 がんこ



クーポン
 本紙ご持参で、ソフトドリンク
1ドリンクサービス
 (お食事の方に限ります)
 有効期限 2021年12月31日まで

西本願寺の宿 間法会館地下1階お食事処
「和食・食事処 がんこ 西本願寺別邸」

心地よい和の空間とおもてなしをご提供

営業時間:朝食/7:00～9:00
 昼食/11:00～14:00 (L.O.13:30)
 夕食/17:00～20:30 (L.O.20:00)
 TEL:075-746-5152



菜の花



クーポン
 本紙ご持参で、ソフトドリンク
1ドリンクサービス
 (お食事の方に限ります)
 有効期限 2021年12月31日まで

大谷本廟(西大谷)本廟会館地下1階お食事処
「菜の花」

ご参拝・観光の昼食に生ゆばを使った料理をお楽しみください

営業時間:10:00～14:00(お食事は11:00～)
 TEL:075-551-4500



Nishi Hongwanji

The pure land teaching established by Shinran Shonin(1173-1263)tells us that all are embraced by the power of Amida Buddha's Primal Vow. Entrusting in this Vow enables all to live in the present with confidence and peace of mind and assures them that they will be born in the Pure Land where they will attain Enlightenment.

The purpose of this teaching is to enable all to live lives to the fullest, becoming aware of both potentials and limitations in this world. Through this Teaching, all may be able to overcome difficulties, thus realizing true happiness within this lifetime.

Excerpts from Jodo Shinshu - A Guide

詳細は西本願寺 執行長プレス編集担当まで
 ☎075(371)5181 <https://www.hongwanji.kyoto>

お西さん(西本願寺)公式Twitter
 @nishi_hongwanji

