

西本願寺〈7~9月〉

夏の行事と法座のご案内

- 第34回本願寺納涼盆踊り 〈7月27日・28日〉
- 朝の法座(於:大谷本廟) 〈8月6日~10日〉
- 盂蘭盆会 〈8月14日・15日〉
- 戦没者追悼法要 〈8月15日〉
- 秋季彼岸会 〈9月20日~26日〉

- 日曜レクチャー 〈日曜講演〉

様々な分野で活躍されている方々のお話を聞いてみませんか？

- お西さん法話 〈常例布教〉

お西のお坊さんによるほとけさまのお話を聞いてみませんか？

- 教義Q&A 〈法義示談〉

難しい仏教用語や教えについてどんな質問にもお答えします！

毎月16日はShinran's Day

2019(令和元年)年

夏

お西さんへ 行こう

Summer

本願寺は、浄土真宗本願寺派の本山です。正式には「龍谷山本願寺」といい、その所在する位置から「西本願寺」、または親しみを込めて「お西さん」とも呼ばれています。

浄土真宗は、鎌倉時代の中頃、親鸞聖人(1173-1263)によって開かれました。

親鸞聖人は1173(承安3)年に京都でお生まれになり、9歳の時、仏門に入り、比叡山で20年の間、厳しい学問と修行に励まれました。29歳の時、浄土宗の開祖源空(法然)聖人のお導きにより「南無阿弥陀仏」とお念仏申す人生を歩む身となられます。

親鸞聖人はその後『正信念仏偈』(『教行信証』行巻末の偈文)や「和讃」等を著され、「南無阿弥陀仏」によって生きとし生けるものすべてが平等に救いとられるという阿弥陀如来の本願のはたらき(=他力本願)を多くの人々にお伝えになりました。そして、1263年1月16日(弘長2年11月28日)、90歳の時、京都でご往生されました。



本願寺の由来や歴史、親鸞聖人のご生涯について



親鸞聖人のご往生後、聖人の末娘である覚信尼さまは、聖人をお慕いする人々と共に京都東山大谷に廟堂を建て、聖人の遺骨と影像を安置し、この廟堂が本願寺の基となりました。

第8代蓮如上人(1415-1499)の時にみ教えが各地に広く伝わり、第11代顕如上人(1543-1592)の時に豊臣秀吉から土地の寄進を受け、多くの門信徒の尽力により現在地の京都堀川六条へ寺基が移されました。以来、全国の門信徒によって大切に護持され今日に至ります。

境内には阿弥陀堂、御影堂の両堂をはじめ唐門や書院、飛雲閣など国宝や重要文化財に指定された建造物があり、1994(平成6)年12月には「古都京都の文化財」として世界遺産に登録されています。



親鸞聖人ゆかりの地



ひのたんじょういん
日野誕生院【親鸞聖人ご誕生の地】

【アクセス】地下鉄東西線「石田駅」で京阪バスに乘換え、「日野誕生院前」にて降車。

〒601-1417 京都市伏見区日野西大道町19
☎075-575-2258

※7/16参拝ツアー



すみのぼう
角坊【親鸞聖人ご往生の地】

【アクセス】地下鉄東西線「太秦天神川駅」にて降車ののち、徒歩5分。

〒615-0091 京都市右京区山ノ内御堂殿町25
☎075-841-8735



おたにほんびょう
大谷本廟【親鸞聖人のご廟所】

【アクセス】市バス(206・207号系統)・京阪バス(308号系統)で「五条坂」降車。土・日・祝日や法要行事日には本願寺からの無料循環バスも運行。

〒605-0846 京都市東山区五条橋東6丁目514
☎075-531-4171(代)

親鸞聖人御誕生850年 立教開宗800年 慶讃法要

Joint Celebration 850th Anniversary of Shinran Shonin's Birth & 800th Anniversary of the Establishment of the Jodo Shinshu Teaching

法要期日

2023(令和5)年

【第1期】3/29(水)～4/ 3(月) 【第4期】5/ 6(土)～5/11(木)
【第2期】4/10(月)～4/15(土) 【第5期】5/16(火)～5/21(日)
【第3期】4/24(月)～4/29(土)

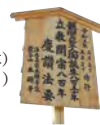

予約不要・参加無料

日曜レクチャー〈日曜講演〉

10:30 / 総会所(聞法会館1階) 約70分



様々な分野で活躍されている方々のお話を聞いてみませんか?

7月21日(日)

8月18日(日)

9月1日(日)



染織家・「染司よしおか」六代目
よしおか さらさ
吉岡 更紗師

〈講題〉
シルクロードからの贈り物
—植物から生まれる日本の色—

～講師より～
法衣や袈裟は、絹を美しく染め、織ることによって作られてきました。古来、その色はどうやって生まれたのでしょうか? 「染司よしおか」にて行う天然染料を使った植物染の世界を映像などでご紹介しながら、日本における染織の歴史、正倉院宝物や大谷探検隊将来裂など様々な染織品についてもお話したいと思います。



大蔵流狂言師
しげやま せん の じょう
茂山 千之丞師

〈講題〉 親子で楽しむ日曜講演
千之丞と狂言の世界をのぞいてみよう
～お話とワークショップ～

～講師より～
日本でいちばん古い「お笑い」ってどんなもの? 室町時代から続く狂言は見てやっても面白いところがいっぱい! おっきな声で笑ってみたり、いろんな真似をしてみたり、みんなで歌をうたったり、子供たちからお年寄りまで誰でも参加できて楽しめる古くて楽しい狂言の世界と一緒に体験してみよう!

※足袋か靴下をご持参ください。



通訳案内士
すきはら としろう
杉原 利朗師

〈講題〉
通訳ガイドが伝える
京都案内の極意

～講師より～
京都への観光客は近年ますます増え、特に文化背景の違う外国人に伝える時には工夫が必要です。私が47歳で一念発起、通訳案内士(ガイド)になった経緯も含め、もっと京都を楽しむ方法から一生の思い出深い訪日になるためのおもてなしの紹介まで、とっておきの「京都案内の極意」をお伝えいたします。

※講演後、講師主催の有料ツアー有り

お西さん法話〈常例布教〉

晨朝(朝のお勤め)(6:00～)後/御影堂
昼座(14:00)・夜座(19:00) / 総会所(聞法会館1階)

※法要行事等につき7/15、8/14・15、9/15の昼座は14:40より、9/20～25の昼座は13:00よりに変更、また、7/27・28の夜座は休座となります。

詳細(講師名・講題等)は、別紙やホームページでお確かめください。



教義Q&A〈法義示談〉

15:00 / 総会所(聞法会館1階) 約60分 ※教学の最高学階を有する勲学が講師をつとめます。

2019(令和元)年	講師
7月 3日(水)	林 智康 師
7月23日(火)	浅田 恵真 師
8月23日(金)	相馬 一意 師

2019(令和元)年	講師
9月 3日(火)	大田 利生 師
9月13日(金)	相馬 一意 師

難しい仏教用語や教えについてどんな質問にもお答えします。



法座スケジュールはお西さん(西本願寺)ホームページでもご覧になれます。

場所 総会所(聞法会館1階) 下京区堀川通花屋町上ル柿本町600-1

◎各法座等については、都合により中止または時間・会場など変更になる場合がございます。

▼詳細はこちら

本願寺 法話 布教

検索





毎月16日はShinran's Day

親鸞聖人の日

親鸞聖人は1173年5月21日に誕生され、1263年1月16日に90歳のご生涯を終えられました。
本願寺では、親鸞聖人のご命日である、毎月15日・16日に法要(お勤め)を行っています。

特に16日は、より多くの方にご参拝いただきたいとの思いから、
「Shinran's Day」とし、各種イベントを開催いたします。



どなたでも
ご参拝ください♪



Events 毎月16日 法要・イベントのご案内

1 法要 (お勤め)

宗祖月忌法要

毎月15日: 14時~14時40分頃(約40分)

毎月16日: 10時~10時30分頃(約30分)

場所: 御影堂

お経本(フリガナ有)
貸し出します!



2 法話 (仏様のお話)

宗祖月忌法話

毎月16日: 10時35分頃~10時55分頃
(約20分)

場所: 御影堂

椅子席あります!



3 国宝書院特別案内

非公開文化財をご案内いたします!

受付: 当日午前9時~午前10時まで

龍虎殿にて受付後、参拝証をお渡しします
ので、法要・法話(御影堂)にご参拝ください
時間: 11時頃(法話終了後)~12時頃(約1時間)
対象: Shinran's Day参拝者(参拝証をお持ちの方のみ)



国宝 白書院
さんまのまぐしぐのま
三之間(孔雀之間)



国宝
ころのまぐしぐのま
三之間(対面所)



4 京の文化体験 ※先着30名 (事前申込不要)

お茶所でさまざまな文化体験を
してみませんか?

時間: 9時10分~9時45分<約35分間>

場所: お茶所(総合案内所)

内容: 7/16 扇子づくり
(遠藤新兵衛商店)

8/16 団扇絵付け
(井筒法衣店)

9/16 書道体験



5 いちろく市 ※荒天中止

御影堂門・阿弥陀堂門周辺や
門前町(伝道院・龍谷ミュージアム周辺)で
「いちろく市」(露店販売)を開催します!!

時間: 9時~15時



6 親鸞聖人ゆかりの地 参拝ツアー ※要事前申込

法要に参拝した後、親鸞聖人のご生涯

を偲ばせていただく機会として、ご旧跡

7/16(火) 日野誕生院【親鸞聖人ご誕生の地】

(聖人ゆかりの地)をたずねてみませんか? ※8月・9月は実施いたしません

<基本日程>

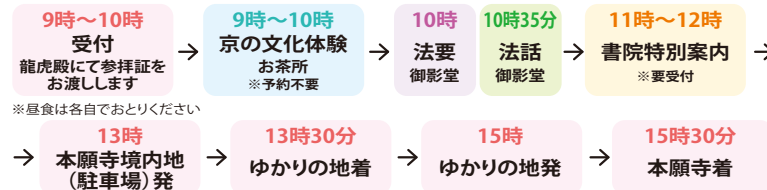

申込方法 電話・龍虎殿受付にてお申込みください。
応募締切 6/20午前9時30分~7/10正午 ※定員になり次第締切
募集定員 20名(最少催行人数10名)
参加 参加懇志1,000円以上 [当日ご進納ください]
申込・問合せ先 西本願寺 参拝教化部 TEL075-371-5181(代)



キャラクターグリーティング ※雨天中止

9時30分からポラ・ポリ・おりんちゃんがお出迎えいたします!
一緒に写真も撮れるよ☆



獅子口さん&のき丸

「獅子口」とは、屋根の棟の端(一般的に鬼瓦が置かれて
いる場所)を隠すための装飾を兼ねた瓦で、数種類
を組み合わせ箱型に作られたものです。西本願寺で
は、御影堂(国宝)をはじめ、各所に多数見られます。こ
の「獅子口」の前面にある3つの「軒丸瓦」の配置が顔
に見えるということから生まれた独自のキャラクター
が「獅子口さん」です。

普段は御影堂の大屋根を護っている獅子口さんです
が、ご参拝の皆さんに「西本願寺のことを伝えたい!」
という熱い思いから、作務衣に身を包み、ときどき現
れます。一緒にいるのが犬の「のき丸」です。「軒丸瓦」
には、よく見ると丸の中にいろんな文様が表されてお
り、その中には動物文もあるということから誕生した
獅子口さんの相棒です。

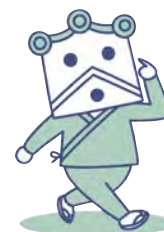

のき丸

予約不要・参加無料

お西さん法話じょうれい ふきょう〈常例布教〉

お西のお坊さんによる
ほとけさまのお話を
聞いてみませんか？

晨朝じんじょう〈朝のお勤め〉(6:00～)後ごえいどう/御影堂

昼座(14:00)・夜座(19:00)/総会所(間法会館1階)

(日程の見方) 開始日(昼座から)～最終日(朝のお勤め後の常例布教まで)

7月

2019(令和元)年	講師	講題
1日(月)～4日(木)	新潟県 日野宗邦 師	お念仏申す人生を生きる
4日(木)～7日(日)	富山県 奥村眞照 師	生かされて生きる
7日(日)～10日(水)	三重県 山田教尚 師	「願海」一育まれて一
10日(水)～13日(土)	滋賀県 西郷教信 師	蓮如上人からのお手紙
13日(土)～16日(火) ※	愛媛県 本多淳應 師	ゆるされて きく
16日(火)～19日(金)	岐阜県 富田祐尊 師	念仏のみぞまこと
19日(金)～22日(月)	兵庫県 長岡康昭 師	わが弥陀は名をもって物を接したまふ
22日(月)～25日(木)	北海道 黒田顕城 師	如来の光明に遇う
25日(木)～28日(日) ※	兵庫県 藤岡良治 師	学佛大悲心
28日(日)～8月1日(木)	奈良県 藤田哲史 師	目覚めの教え

8月

1日(木)～4日(日)	京都府 飯島憲彬 師	お念佛の道
4日(日)～7日(水)	新潟県 赤沼誠善 師	ご縁に生かされて
7日(水)～10日(土)	福岡県 渡辺慈海 師	念仏往生の人生を歩む
10日(土)～13日(火)	東京都 南條了瑛 師	阿弥陀さまがご一緒
13日(火)～16日(金) ※	兵庫県 利國敦之 師	他力のみ教え
16日(金)～19日(月)	山口県 岡 智徳 師	「あゝ弘誓の強縁」～親鸞聖人のみ跡を慕いて～
19日(月)～22日(木)	三重県 大竹輝道 師	仏さまの願い
22日(木)～25日(日)	山口県 熊谷正信 師	阿弥陀さまのねがいとはたらき
25日(日)～28日(水)	石川県 比良祐之 師	親鸞聖人の御生涯に学ぶ
28日(水)～9月1日(日)	広島県 石川知全 師	如来の作願をたづぬれば

9月

1日(日)～4日(水)	奈良県 冬野正隆 師	やわらかく生きる一無礙の一道一
4日(水)～7日(土)	宮崎県 佐々木慈舟 師	あたりまえのしあわせ
7日(土)～10日(火)	島根県 田中咀釈 師	如来さまのお育て
10日(火)～13日(金)	東京都 細川真彦 師	如来を聞く
13日(金)～16日(月・祝) ※	熊本県 塚田覚栄 師	阿弥陀様が御一緒下さるこの人生
16日(月・祝)～19日(木)	滋賀県 藤田朋之 師	共に歩んでくださる仏様
19日(木)～22日(日) ※	石川県 本山榮二 師	仏の大悲心に学ぶ
22日(日)～25日(水) ※	福岡県 渡辺正信 師	光の佛
25日(水)～28日(土)	熊本県 吉村隆真 師	いのちの宿題
28日(土)～10月1日(火)	広島県 廣幡康祐 師	「み教えをきく」から「み教えにきく」

裏面も見てね！



※法要行事等につき7/15、8/14・15、9/15の昼座は14:40より、
9/20～25の昼座は13:00よりに変更、また、7/27・28の夜座は休座となります。

問い合わせ先: 京都・西本願寺 参拝教化部 TEL075-371-3738

夜店40店舗!
どなたでもお気軽にお越しください

7月27日(土)
28日(日)

18:00~20:40(開場 16:00)
場所:本願寺北境内地(駐車場)

16:00 アトラクション
17:30 余興ステージ
18:00 主催者・来賓挨拶
引き続き、盆踊り(合間に余興ステージ)
20:40 終了(開場 20:50)
☞ 詳細はホームページへ

第三十四回 本願寺 納涼盆踊り

Let's Bon Dance!



大谷本廟
あさのぼうぎ

京の夏の風物詩

朝の法座

8月6日(火)~10日(土)

6:00 晨朝(讃仏偈)に引き続き

場所:大谷本廟 仏殿

予約不要・参加無料



朝粥接待有り!

6:20より 講話 (約50分)

6日(火) 本願寺 執行長
たけだ しょうえい
武田 昭英

7日(水) 西本願寺医師の会 会員
医療法人精光会 みやざきホスピタル 副院長
みやざき ゆきえ
宮崎 幸枝

8日(木) 真宗大谷派 参務
くさの りゆうこ
草野 龍子

9日(金) フリーキャスター
「一般社団法人清水健基金」代表理事
しみず けん
清水 健

10日(土) 浄土真宗本願寺派 勸学
おおた りしゅう
大田 利生

うらぼんえ

盂蘭盆会

8月14日(水) 14:00

8月15日(木) 9:00

場所:本願寺 御影堂



せんぼつしゃついでとうほうよう

戦没者 追悼法要

8月15日(木) 10:00

場所:本願寺 御影堂

法要終了後 講話 (約20分)

本願寺派布教使
のむら こうじ
野村 康治

しゅうきひがね

秋季彼岸会

9月20日(金)~26日(木) 期間中、境内にて各種布教があります。

20・23・26日 日中法要(9:00) 場所:大谷本廟

20・23・26日 日中法要(10:00) 場所:本願寺

20~25日 逮夜法要(14:00) 場所:本願寺・大谷本廟



花文字(大谷本廟・明著堂前)
春秋のお彼岸期間中は皆様からお供えいただいたお花
を用い、仏教用語を花文字にて作成しております。



お盆(8月10~18日)及びお彼岸(9月14~26日)期間、大谷本廟駐車場は閉鎖となります。
土・日・祝日や法要行事日に、本願寺・大谷本廟間で無料循環バスが運行中です。
詳しくは境内にて配布の『循環バス時刻表』をご参照ください。
●8月10~15日...Bダイヤ ●8月16~18日...Aダイヤ
●9月14~20、24~26日...Aダイヤ ●9月21~23日...Bダイヤ



予約不要・参加無料

「お西のお坊さん」による境内案内 お西さんを知ろう!

1日4回 所要時間…約30分
集合場所:お茶所(総合案内所)

本願寺の僧侶「お西のお坊さん」が、両堂や境内各所を法話を交え、ご案内いたします。どなたでも何度でもご参加いただけます。参加希望の方は、下記開催時間までにお茶所(総合案内所)にお越しください。

1回目 9:30~ 2回目 11:00~
3回目 13:45~ 4回目 15:30~

修学旅行の
生徒さんにも
オススメ!



何がもらえるかはお楽しみ!

ご参加いただいた方には…

オニシ
024Card 全24種

1枚をプレゼント!

本願寺の見どころを紹介するオリジナルカードです。



お茶所説法(法話)

毎月第2・4日曜日 13:15~13:30
場所:お茶所(総合案内所)

「お西のお坊さん」による法話(ほとけさまのお話)をお茶を飲みながら気軽に聞いてみませんか。

お悩み相談

9:00~16:00 場所:お茶所(総合案内所)

お茶所(総合案内所)にいます「お西のお坊さん」が、皆様の様々な悩みを聞かせていただきます。



龍谷大学 国際学部学生による
外国人参拝者対応

土日・祝日 9:30~16:30

2人1組で外国人参拝者に対しパンフレットの配布及び参拝方法を説明し、境内の建物の解説等を行っています。
※平日は国際伝道担当職員が随時対応いたします。



京阪バス308号系統「西本願寺清水寺ライン」
2019年4月より、西本願寺~大谷本廟(五条坂)を結ぶ新たな路線の運行が始まりました! (有料) ご利用の方は、京阪バス「西本願寺」・「五条坂」バス停にて乗降ください。大人230円(小人120円)です。

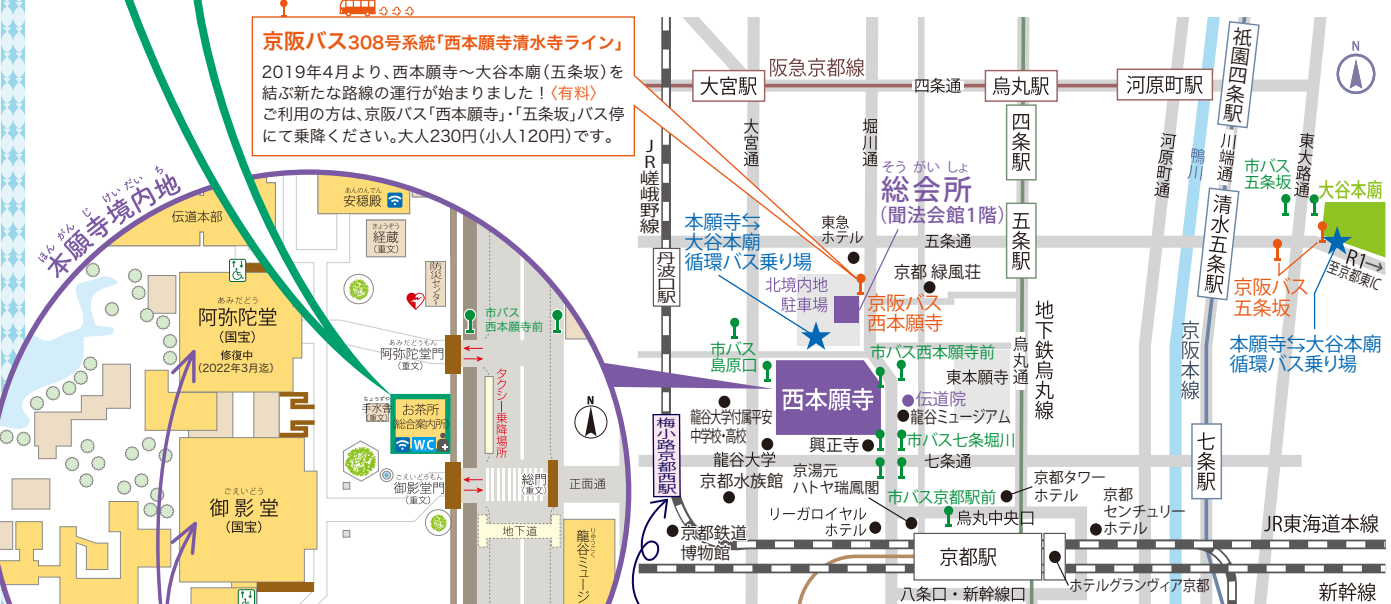

2019.3.16開業
本願寺まで徒歩約15分



龍谷山
本願寺 (西本願寺)

〒600-8501
京都市下京区堀川通花屋町下ル
TEL (075)371-5181(代)
FAX (075)371-7601
<https://www.hongwanji.kyoto>

- (JR・近鉄 京都駅より) ○徒歩約15分 ○タクシー約5分
- (阪急電車利用の場合) ◆バス9:28・75・急行111号『西本願寺前』降車
河原町駅/烏丸駅◆バス207号(四条大宮・東寺方面行)
大宮駅◆バス206号(京都駅方面行), 18・71・207号(東寺方面行)
いずれも『島原口』降車
- (京阪電車利用の場合) 七条駅◆バス206・208号(京都駅方面行)『七条堀川』降車

阿弥陀堂内一部閉鎖・ご参拝について

2018年12月より2022年3月(予定)まで修復のため、現在は内陣を閉鎖しております。

※阿弥陀堂内(外陣)へはお入りいただけます。
※阿弥陀堂にご安置しておりました、ご本尊の阿弥陀如来像、七高僧と聖徳太子の御影は、御影堂にお移りいただいております。



Free Wi-Fi
SSID:Wi2_free



お西さん(西本願寺)公式Twitter
@nishi_hongwanji

大谷本廟 (西大谷)

〒605-0846 京都市東山区五条橋東6丁目514
TEL 075-531-4171(代) FAX 075-531-2072
<http://otani-hombyo.hongwanji.or.jp>