

毎月16日は
Shinran's Day



京都・西本願寺

4~6月

春の行事と
法座のご案内

- ♥ 花まつり (4月7日・8日)
- ♥ 春の法要 (4月13日~15日)
13・14日 聖徳太子1400回忌法要
15日 立教開宗記念法要
- ♥ 宗祖降誕会 (5月20日・21日)
- ♥ 大谷本廟
納骨・永代経
総追悼法要
(6月5日~8日)



日曜レクチャー

〈日曜講演〉

様々な分野で活躍されている
方々のお話を聞いてみませんか？

お西さんの法話&常例布教

お西のお坊さんによるほけさまの
お話を聞いてみませんか？

教義Q&A (法義示談)

難しい仏教用語や教えについて
どんな質問にもお答えします！



Spring



2021
(令和3)年

春



お

西

行

さん

う



ソーシャル
ディスタンス
ダウン

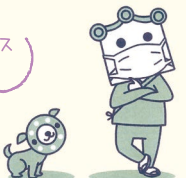

※新型コロナウイルス感染症拡大防止のため行事が変更・中止となる場合がございます。
ホームページ等でお知らせいたしますので最新情報をご確認ください。

春はるのほうようの法要 LIVE

しょうとくたいし
聖徳太子1400回忌法要
4月13日(火) 10時30分より 阿弥陀経作法第二種
14日(水) 10時30分より 上宮太子会作法

りっしょうかいしゅう
立教開宗記念法要
15日(木) 10時30分より 共通勤行(和訳正信偈)
場所: 本願寺御影堂

立教開宗記念法要は、宗祖親鸞聖人が、1224(元仁元)年に『顕浄土真実教行証文類(教行信証)』を撰述され浄土真宗を開かれたことを記念する法要です

聖徳太子(574~622)
親鸞聖人は聖徳太子を「和国の教主、観音菩薩の化身と敬われました。聖人は『正像末和讃』のなかに「皇太子聖徳奉讃」(11首)のほか、『皇太子聖徳奉讃』(75首)などを著され、聖徳太子を讃えられています。本願寺では毎年、4月10日、11日に聖徳太子会を、毎月11日に上宮太子御命日のおつとめを行っています。



おおたにほんびょう

大谷本廟

のうこつ えいたいさきょう

納骨・永代経

総追悼法要

6月5日(土)~8日(火) 14時より 十二礼作法
場所: 大谷本廟(明著堂白洲)

大谷本廟へご納骨された方、永代経のご縁を結ばれた方を対象としお念仏を依りどころとして往生された先人のご遺徳を偲び「南無阿弥陀仏」のみ教えに遇い得たことを喜ばせていただく法要です

本法要期間[6月5日~8日]
大谷本廟駐車場は閉鎖となります
本願寺・大谷本廟間は
京阪バスをご利用ください
※GW期間[4月29日~5月9日]も同様です



花はなまつりまつり



4月7日(水)・8日(木)

時間: 10時~16時

場所: 御影堂門周辺



誕生仏に甘茶を灌ぎかけお釈迦さまのお誕生日をお祝いいたします
白象や撮影コーナーを設けたり甘茶ティーバック等を配布予定です
どなたでもご自由にご参加ください

※感染症予防のため、内容が変更となる場合があります



甘茶はおうちで飲んでね

宗祖降誕会

しゅうそごうたんえ

5月20日(木) 連夜(14時より) 無量寿会作法
21日(金) 日中(10時より) 正信念佛偈作法
場所: 本願寺御影堂

宗祖親鸞聖人のご誕生をお祝いする法要です
聖人は1173(承安3)年5月21日
京都の日野の里でお生まれになりました
例年、祝賀能(21日のみ)や茶席などの祝賀行事を
2日間にわたり催しております

祝賀能 5月21日(金)

場所: 書院・南能舞台

白洲受付テントおよび龍虎殿(参拝教化部)受付にて宗祖降誕会参拝懇志(5千円以上)をご進納の方に「観能券・茶席券」1枚ずつをお渡しいたします

※祝賀行事は
変更・中止になる
場合があります



YouTubeチャンネル「お西さんの法要行事」で[LIVE]配信予定。
詳細・最新情報はホームページ・ツイッターにてご確認ください。

LIVE

【ご参拝に際してのお願い】

・感染症予防のためマスクの着用をお願いいたします。・御堂内では他の参拝者との間隔をあげてご参拝ください。・発熱等体調不良が見られる際には参拝をご遠慮ください。



本願寺は、浄土真宗本願寺派の本山です。正式には「龍谷山本願寺」といい、その所在する位置から「西本願寺」、または親しみを込めて「お西さん」とも呼ばれています。

浄土真宗は、鎌倉時代の中頃、親鸞聖人(1173-1263)によって開かれました。

親鸞聖人は1173(承安3)年に京都でお生まれになり、9歳の時、仏門に入り、比叡山で20年の間、厳しい学問と修行に励まれました。29歳の時、浄土宗の開祖源空(法然)聖人のお導きにより「南無阿弥陀仏」とお念仏申す人生を歩む身となられます。

親鸞聖人はその後『正信念仏偈』(『教行信証』行巻末の偈文)や「和讃」等を著され、「南無阿弥陀仏」によって生きとし生けるものすべてが平等に救いとられるという阿弥陀如来の本願のはたらき(=他力本願)を多くの人々にお伝えになりました。そして、1263年1月16日(弘長2年11月28日)、90歳の時、京都でご往生されました。

本願寺の由来や歴史、親鸞聖人のご生涯について



親鸞聖人のご往生後、聖人の末娘である覚信尼さまは、聖人をお慕いする人々と共に京都東山大谷に廟堂を建て、聖人の遺骨と影像を安置し、この廟堂が本願寺の基となりました。

第8代蓮如上人(1415-1499)の時にみ教えが各地に広く伝わり、第11代顕如上人(1543-1592)の時に豊臣秀吉から土地の寄進を受け、多くの門信徒の尽力により現在地の京都堀川六条へ寺基が移されました。以来、全国の門信徒によって大切に護持され今日に至ります。

境内には阿弥陀堂、御影堂の両堂をはじめ唐門や書院、飛雲閣など国宝や重要文化財に指定された建造物があり、1994(平成6)年12月には「古都京都の文化財」として世界遺産に登録されています。



親鸞聖人ゆかりの地



ひのたんじょういん
日野誕生院【親鸞聖人ご誕生の地】
【アクセス】地下鉄東西線「石田駅」で京阪バスに乘換え「日野誕生院前」降車。

〒601-1417 京都市伏見区日野西大道町19
☎075-575-2258



すみのぼろ
角坊【親鸞聖人ご往生の地】
【アクセス】地下鉄東西線「太秦天神川駅」より徒歩10分。

〒615-0091 京都市右京区山ノ内御堂殿町25
☎075-841-8735



おおたにほんびょう
大谷本廟【親鸞聖人ご廟所】
【アクセス】市バス(206・207)・京阪バス(311・312)で「五条坂」降車。
※無料循環バス運行は終了しました。

〒605-0846 京都市東山区五条橋東6丁目514
☎075-531-4171(代)



親鸞聖人御誕生
立教開宗
850
800

親鸞聖人御誕生850年
立教開宗800年
慶讃法要

Joint Celebration 850th Anniversary of Shinran Shonin's Birth & 800th Anniversary of the Establishment of the Jodo Shinshu Teaching

2023(令和5)年
法要期日

【第1期】3/29(水)~4/ 3(月)
【第2期】4/10(月)~4/15(土)
【第3期】4/24(月)~4/29(土)
【第4期】5/ 6(土)~5/11(木)
【第5期】5/16(火)~5/21(日)



日曜レクチャー〈日曜講演〉

10:30/約70分 ※詳細は決定次第ホームページ・ツイッター等でお知らせいたします。



様々な分野で活躍されている方々のお話を聞いてみませんか？

お西さんの法話&常例布教

【常例布教】※4月以降、夜座は終了します。

今朝〈朝のお勤め〉(6:00~)後/御影堂 7分

昼座(14:00)/総会所 30分2席 ▶LIVE

【お西さんの法話】

NEW (11:00)/御影堂 20分1席

NEW お西さんの土曜法話
土曜日(17:00)/総会所 40分1席 ▶LIVE

総会所の開場は開始15分前です

チャンネル登録をお願いします！



講師名・講題等はホームページでご確認ください。



▶YouTubeチャンネルでもお聴聞いただけます！

ご自宅等での聴聞が可能になりました！
毎日の昼座を▶LIVE配信しています。
過去の法話(アーカイブ)も配信中ですので、いつでもどこでもお聴聞ができます。
4月以降、お西さんの土曜法話の▶LIVE配信もスタートいたします！

2021(令和3)年4月1日

本願寺の布教(ほとけさまのお話)が変わります！

その1 毎日午前11時から御影堂で法話をいたします

その2 昼座は午後2時から30分2席になります

間に5分休憩を挟みます！

その3 毎週土曜日午後5時よりお西さんの土曜法話が始まります

※法要行事につき4/15、5/13・15、6/13・15・21の昼座は15:00より、5/20の昼座は13:00よりに変更いたします。
※法義示談実施日の昼座は30分1席となります。

教義 Q&A〈法義示談〉

15:00/約60分 総会所(間法会館1階) ※教学の最高学階を有する勲学が講師をつとめます。

4月23日(金) 徳永 一道 師 6月3日(木) 徳永 一道 師 6月23日(水) 大田 利生 師



難しい仏教用語や教えについてどんな質問にもお答えします。

総会所は十分な感染対策を行っています

- 出入口にアルコール消毒液を設置
- 十分な間隔を空けて椅子席を配置
- 通路に面した襖を開け換気
- 演台に大きな透明アクリルボードを設置

マスク着用と手指のアルコール消毒にご協力お願いしますワン！



◎各法座等については、都合により中止または時間・会場など変更になる場合がございます。

場所 総会所(間法会館1階) 下京区堀川通花屋町上ル柿本町600-1

法座スケジュールはお西さん(西本願寺)ホームページでもご覧になれます。

お西さん 検索 <https://www.hongwanji.kyoto>

お西さん(西本願寺)

参る

知る

観る

アクセス

お知らせ

各種申込み

トピックス





毎月16日はShinran's Day

親鸞聖人の日

親鸞聖人は1173年5月21日にご誕生され、1263年1月16日に90歳のご生涯を終えられました。
本願寺では、親鸞聖人のご命日である、毎月15日・16日に法要(お勤め)を行っています。

特に16日は、より多くの方にご参拝いただきたいとの思いから、
「Shinran's Day」とし、各種イベントを開催いたします。



御堂ではマスク着用を
お願いします



Events 毎月16日 法要・イベントのご案内

④京の文化体験⑤いちろく市は当面の間中止しております。
※再開時期についてはホームページ等でお知らせいたします。

① 法要(お勤め)

親鸞聖人月忌法要

毎月15日:14時~14時40分頃(約40分)
毎月16日:10時~10時30分頃(約30分)
場所:御影堂



② 法話(仏様のお話)

毎月16日:10時35分頃~10時55分頃(約20分)
場所:御影堂



③ 国宝書院特別案内

非公開文化財をご案内いたします! ※6/16中止

受付:当日午前9時~午前10時まで

龍虎殿にて受付後、参拝証をお渡します
ので、法要・法話(御影堂)にご参拝ください
時間:11時頃(法話終了後)~12時頃(約1時間)
対象:Shinran's Day参拝者(参拝証をお持ちの方のみ)



対面所(鴻の間)



撮影禁止



菊の間



三の間(孔雀の間)

④ 京の文化体験

お茶所でさまざまな文化体験を
してみませんか?

時間:9時10分~9時45分<約35分間>
場所:お茶所(総合案内所)



⑤ いちろく市

御影堂門・阿弥陀堂門周辺や
門前町(伝道院・龍谷ミュージアム周辺)で
「いちろく市」(露店販売)を開催します
時間:9時~15時



本願寺春の風物詩

チューリップのプランター

赤、白、黄色...春の本願寺境内を彩るチューリップのプランター。
これらは、高岡教区砺波組真光寺の寺族とご門徒の方々が、
前年11月にさまざまな種類の球根(約2,000球)を長年にわたり
ご進納、境内地内で植え込んでくださっているものです。

※今回は新型コロナウイルス感染予防のため、境内地内での植え込みは行わず、
38個ずつ球根を植え込んだプランターにてご進納いただきました。

咲いた
咲いた
チューリップの
花が~♪



どの花みても
きれいだワン!

予約不要・参加無料

4月より開催いたします!

「お西のお坊さん」による境内案内 お西さんを知ろう!

1日4回 所要時間…約30分
集合場所:お茶所(総合案内所)

本願寺の僧侶「お西のお坊さん」が、両堂や境内各所を法話を交え、ご案内いたします。どなたでも何度でもご参加いただけます。参加希望の方は、下記開催時間までにお茶所(総合案内所)にお越しください。

1回目 10:00~ 2回目 11:30~
3回目 13:45~ 4回目 15:30~

1・2回目の時間が変更になりました!

再開だワン!



何がもらえるかは楽しみ?

ご参加いただいた方には…

オニシ **024Card** 全24種

1枚をプレゼント!

本願寺の見どころを紹介するオリジナルカードです。



「お茶所説法(法話)」、お茶所での「お悩み相談」並びに「龍谷大学国際学部学生による外国人参拝者対応」は引き続き休止いたします。

京阪バス時刻表 311 312

<2021年3月13日改定>

西本願寺→大谷本廟

時	平日	土曜・休日	時	平日	土曜・休日
7	41	41	14	16	46
8	11 36	16 46	15	16	46
9	16 46	16 46	16	16	46
10	16 46	16 46	17	21	46
11	16 46	16 46	18	21	51
12	16 46	16 46	19	26	51
13	16 46	16 46	20	26	51

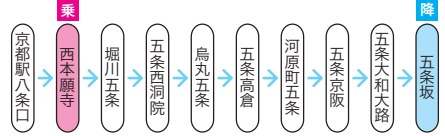

行先:大宅行、京阪六地藏行、醍醐バスターミナル行、五条坂行

大谷本廟→西本願寺(京都駅八条口)

時	平日	土曜・休日	時	平日	土曜・休日
7	04 29 53	04 42	14	12	42
8	41	04 41	15	12	42
9	13 41	04 41	16	12	42
10	12 42	12 42	17	07 42	14(12) 48(47) *
11	12 42	12 42	18	13 47	11(10) 48(47) *
12	12 42	12 42	19	11 46	11 47
13	12 42	12 42	20	11	11

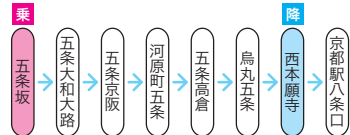

行先:京都八条口行

*土曜と休日で発車時刻が変わります。

京阪バス 311 312

大谷本廟へ向かわれる方はここから乗車、五条坂で降車してください。大人230円(小人120円)

※2021年3月末をもって西本願寺⇄大谷本廟間の無料循環バス運行は終了しました。



西本願寺へ向かわれる方はここから乗車、西本願寺(南行)で降車してください。大人230円(小人120円)

<過年>
開門 5:30
閉門 17:00
※法要期間中 例外あり

阿弥陀堂内一部閉鎖・ご参拝について

2018年12月より2022年3月(予定)まで修復のため、現在は内陣を閉鎖しております。

※阿弥陀堂内(外陣)へはお入りいただけます。
※阿弥陀堂にご安置してありました、ご本尊の阿弥陀如来像、七高僧と聖徳太子の御影は、御影堂にお移りいただいております。



龍谷山
本願寺 (西本願寺)

(JR・近鉄 京都駅より)

○徒歩約15分 ○タクシー約5分

◆市バス9・28・75・急行111『西本願寺前』降車

◆京阪バス311・312『西本願寺』降車

(阪急電車利用の場合) 河原町駅/烏丸駅◆市バス207(四条大宮・東寺方面行)

大宮駅◆市バス206(京都駅方面行)、18・71・207(東寺方面行)

いずれも『島原口』降車

(京阪電車利用の場合) 七条駅◆市バス206・208(京都駅方面行)『七条堀川』降車

大谷本廟 (西大谷)

〒605-0846 京都市東山区五条橋東6丁目514
TEL 075-531-4171(代) FAX 075-531-2072
http://otani-hombyo.hongwanji.or.jp

Free Wi-Fi
SSID:Wi2_free

お西さん(西本願寺)公式Twitter
@nishi_hongwanji